

学校生活のすべてが分かる！キャンパスライフガイドブック

KOCHI
IRYO
GAKUIN

Sailing

KOCHI IRYOGAKUIN



P1-10

CAMPUS INFO

高知医療学院の特徴やキャンパスマップ、学習支援、国家試験対策、就職活動支援など一挙にご紹介

P11-18

CAMPUS LIFE

学生の1日の生活スケジュールや学校周辺のアパート・グルメ情報

P19-20

GAKUIN MAP

衣・食・住に関わる高知医療学院周辺の生活に役立つ情報

P21-24

ABOUT KOCHI

高知の観光やイベントについての情報盛りだくさん。これを見れば高知に住みたくなるはず

P25-26

GAKUIN PHOTO

学校周辺の高校の様子や学内イベントなど

高知医療学院ってどんな学校？

ABOUT OUR SCHOOL



「サポ5」のうちのアイコンを探してみよう

特徴 01

高知県で唯一、3年制の養成校で経済的

高知県内の理学療法士養成校のうち、3年制は本学だけ。3年制であるにもかかわらず、毎年、高い国家試験合格率を維持しています。本学では、最短のなにより確実に国家資格を取得することができます。



特徴 02

病院が経営する学校だから実践力No.1

本学は、医療法人の経営する学校であり、同敷地内には愛宕病院分院があります。学生は、学校で習った知識や技術をすぐに現場で実践することができます。このような教育システムによって、本学では実践に強い理学療法士を養成しています。



特徴 03

少人数による集中授業で効率的に資格を取る

本学は、理学療法学科のみの単科で、定員は1クラスあたり40名に設定しています。少人数制だからできる「個別指導」で、学生が持つ能力を最大限に引き出します。また、各学年には担任、副担任を配置し、学生の能力に応じた指導を行っております。



個別学習机が充実

2



図書室には、個別学習用の学習スペースを完備

勉強が苦手な学生もちょっと勉強してみようかなどやる気になれる空間が図書室内に設けています。小テスト、単位認定試験、国家試験それぞれの試験対策では多くの学生が個別学習机を使って集中して勉強しています。家でやるより効率アップ!

校舎・校内がきれい

1



学内のいたるところに、絵画やオブジェなどの作品が多数が飾られています。

オープンキャンパス等で来校していた多く、高校生や保護者の方の第一印象がまずコレ。校舎はヨーロッパの教会をモデルにしてデザインされ、ピカソやゴッホをはじめとする有名な絵画や、彫刻家ジャコモメッティの作品など多数の芸術作品が飾られています。

学生が選ぶ、高知医療学院の魅力

敷地内にコンビニ

4

敷地内には、コンビニエンスストア(ファミリーマート)があります。歩いてすぐの場所に位置しているため、昼食や勉強の合間小憩が空いた時など毎日多くの学生が利用しています。試験期間中にはイートインスペースを利用して遅くまで勉強させて貰っています。

校内Wi-Fi完備

3



いつでも、どこでも接続可能なネット環境を完備

インターネットが普及した現代では、パソコンやスマホなどの通信環境は非常に重要。本学の学生であれば校舎内どころからでもネットに接続可能な通信環境を整備しています。通信速度も速く、快適な学習環境を整備。

フレンドリーな在学生

5



学校に隣接するファミリーマート桂浜店

フレンドリーな校風は開学以来続いていく本学の伝統です。少人数制なので、クラス内での交流や学年間での交流も活発に行われています。オープンキャンパスでの在学生との懇談でも、ほとんどの高校生から聞かれる声です。



3年間音楽を共にする級友は一生の友達



1st FLOOR

屋上からの景色

屋上からは名勝・杜浜を見ることができます。また太平洋から見る朝日は、まさに絶景！屋上からの景色は、是非一度ご覧になって頂きたい本学の自慢です。



望洋ホールにつながる大階段

校舎正面には、段数28段の大階段が迎えます。白い扉を開くとそのまま2階の望洋ホールへと繋がります。



2nd FLOOR

1 食堂

食事サポート
月1回学食が無料！

毎日集中して勉強するために、バランスの取れた食事を取ることが重要！学生食堂では日替わりのお弁当を注文することができます！



2 治療実習室

実習室には検査や治療に必要な最新機器が充実しています。高知医療学院で知識と技術を兼ね備えた理学療法士を目指そう！



3 装具加工室・日常動作訓練室

装具加工室では義肢・装具の知識を、日常動作訓練室では和式・洋式生活における日常生活の指導方法を学びます。



4 図書室

個別学習机が設置されており1人の空間で集中して勉強することができます。単位認定試験や国家試験が近づくご利用が増加します。



5 基礎医学実習室・水治療実習室

基礎医学実習室では解剖学や生理学の実習が行われます。水治療実習室には湯流浴などの治療機器が常備されており水治療法を習得。



6 望洋ホール

ソファが設置されており、そこで友達と談笑したり、時には勉強したりと、いろいろなシーンで活躍しています。



7 情報演習室

情報演習室には最新のパソコンを設置しています。レポートの作成や文献検索など、いつでも誰でも自由に利用することが可能。



8 普通教室 I - III

学内で最も多くの時間を過ごす場所です。各学年で一室ずつ教室を設けており、産学の講義は基本的にこちらの部屋で行います。



9 講師研究室

講師研究室には教員が常駐し、学習指導や悩み相談などを受け付けています。また貸し出し可能な最新図書も設置されています。



学習に関する様々な疑問や悩みについて、いつでも相談可能な体制を整えています。



1 相談

学習サポートシステム：Lサポ

Learning Support System ; LSS

3 個別指導

学習状況（出席状況、各種試験結果を含む）を定期的に確認し、担当教員が個別に学習指導をします。

What's Lサポ？

Lサポとは、学生の皆さんが授業を理解していく上で、わからなかった内容について質問に答えたり、勉強方法の相談に乗り基礎学力向上や学習意欲の促進を目的に実施する本学独自の学習サポートシステムです。



学習状況（出席状況、各種試験結果を含む）を定期的に確認し、対象グループに学習方法の指導・助言をします。



2 指導・助言



スマコク[®]を活用したe-learning



YouTube
e-learning
withスマコク

本学では、Lサポによる学生指導の中でe-learning（イーラーニング）システムを使用して学生教育を行っています。e-learningシステムを導入することで、学生の学習状況の確認やより個別性の高い個別指導が可能となります。

授業におけるe-learningの活用

教員がスマコクを使って作成した問題に対して、学生はスマホやパソコンを使って解答します。採点結果はすぐにオンラインで処理され、テストの結果をスライド上に開示することで、学習のモチベーション向上を図っています。



個人番号 04030001 氏名 04030001

科目名	1 位	2 位	3 位	4 位	5 位	6 位	7 位	8 位	9 位	10 位
正解数	24 問	24 問	24 問	24 問	24 問	24 問	24 問	24 問	24 問	24 問
正答率	30 %	30 %	30 %	30 %	30 %	30 %	30 %	30 %	30 %	30 %

科目名	1 位	2 位	3 位	4 位	5 位	6 位	7 位	8 位	9 位	10 位
A 呼吸器学	0/0	0/0	0/0	0/0	0/0	0/0	0/0	0/0	0/0	0/0
B 基礎医学	0/0	0/0	0/0	0/0	0/0	0/0	0/0	0/0	0/0	0/0
C 理学療法基礎	0/0	0/0	0/0	0/0	0/0	0/0	0/0	0/0	0/0	0/0
D 理学療法応用	0/0	0/0	0/0	0/0	0/0	0/0	0/0	0/0	0/0	0/0
E 基礎医学	0/0	0/0	0/0	0/0	0/0	0/0	0/0	0/0	0/0	0/0
F 解剖学	0/0	0/0	0/0	0/0	0/0	0/0	0/0	0/0	0/0	0/0

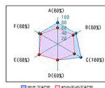

▼月小テスト 問題別正誤表

問	問	問	問	問	問	問	問	問	問	問	問	問	問	問	問	問	問	問	問	問
○	○	○	○	○	○	○	○	○	○	○	○	○	○	○	○	○	○	○	○	○
○	○	○	○	○	○	○	○	○	○	○	○	○	○	○	○	○	○	○	○	○

苦手分野の把握・克服

試験の結果は全てデータ管理されているので、各学生の得意分野と苦手分野が明確になります。Lサポの教員による個別指導では、学生の苦手分野に焦点化した効率的な勉強方法の指導で得点アップにつなげます。

高知医療学院の国家試験対策

NATIONAL EXAMINATION

専任講師が1人1人の学生を担当し、学生の能力に合わせた個別指導を行います。

国家試験当日まで全力で学生の成長をサポートします。



個々の能力に
合わせた個別指導

全国平均よりも
高い国試合格率

国試に強い

全国各地の
トップランナー達に
よる特別講義

夜間・土日祝日も学校を開放し、学生をサポート!!

※夜間・土日開放は試験期間中のみ

本学の国家試験合格率は全国平均と比較して毎年高く、また、高知県内の他の養成校と比較しても高い合格率を誇ります。

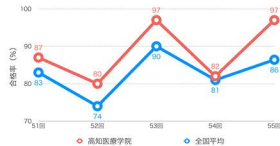

全国各地で理学療法士として勤務されているトップランナーの先生方からの国家試験対策特別講義を受ける事ができます。



VOICE

国家試験対策では先生方が様々な面から学生をサポートしてくれます。実力テストや模試での結果がその都度フィードバックされることで、自分の自信へと繋がり国家試験に望むことができました。



第39期卒業生
中浦 空

難しい問題も先生がとことん向き合ってくれたので苦手分野を克服することができました。また過去問や新題問題に何回も挑戦することで、本番当日も緊張せず自信をもって力を出すことができました。



第39期卒業生
廣田 淳也

国家試験対策では、豊富な問題数をこなすことで、ある程度問題を予測し対応することが出来ました。先生方が勉強面のみでなく精神面でもサポートしてくれたことで、緊張せず国家試験に望むことが出来ました。



第39期卒業生
吉松 百花

国家試験対策では、難しい問題も分かりやすく教えていただき克服することができました。また、勉強面だけでなく精神面のサポートにより本番も緊張せずに望むことができました。



第40期卒業生
大田 茉依

私は学校が推奨しているeラーニング（スマコク）を積極的に活用しました。スマコクは分野別に問題が整理されているので、苦手とする分野の問題を集中的に解くことができ、点数UPに繋がりました。



第40期卒業生
大山 直樹

分野別テストや実力テストなどを実施していく中で自分の得意・不得意がわかります。また、国試対策の授業ではグループワークもあり、自分と違う考え方、問題の解き方に気がつくことができました。



第40期卒業生
徳弘 隼一

高知医療学院の就職活動

JOB HUNTING

就職に強い！ 開学以来連続して就職率100%達成

本学の卒業生の就職率は、開学以来連続して就職率100%を達成しています。

就職先は国公立病院・施設をはじめ、リハビリテーションセンター、リハビリテーション病院、一般病院、老人保健施設、小児施設と多岐にわたります。



3年生を対象に開催している「就職説明会」の様子。高知市内を中心に全国各地の病院や施設の方々にご来校頂き、学生に対して特色や福利厚生等についてご説明いただきます。



創立43年の伝統が 支える安定した求人数

創立43年を誇る本学の卒業生は全国各地で活躍しています。卒業生を中心とする学校と病院とのネットワークによって、例年、本学には全国各地の病院や施設などから多数の求人が寄せられています。

就職活動支援

就職における面接対策として、毎年就職のプロ、「ハローワーク高知」の方にお越しいただき、面接練習や小論文の書き方などについての指導を行っています。



また、学内には「就職対策支援室」を設置し、学生が就職先で悩んだ時にいつでも相談できる体制を整えています。本学は、学生の在学中における学習支援のみでなく、学生の将来を左右する就職活動支援にも力を入れて取り組んでいます。



1年次より行っているハローワーク高知による就職対策セミナーの様子。面接のポイントや履歴書の書き方など、就職活動におけるポイントをレクチャーしていただきます。

大切なことは「患者様が望んでいること」を理解すること

2019年卒業 吉松百花さん（愛宕病院勤務）

患者様と向き合うことの大切さを理解できたのは臨床実習での経験があったから

3年生になると約2ヶ月の臨床実習を3施設で行います。直接患者様を担当し、身体の状態の評価から必要なリハビリテーションの立案まで実践します。ここで大切なことは、患者様と十分にコミュニケーションをとり、患者様自らが納得してリハビリテーションをするということです。生活の中で何が問題になるのか、何ができるようになりたいのか、患者様の心に向き合うことからリハビリテーションが始まることが分かりました。

患者様一人ひとりに合ったリハビリテーションを提供していきたい

患者様に合ったリハビリテーションを的確に提供するために、常に「なぜ」という疑問を持つようになっています。なぜ歩けないのか、なぜ問題なのかなど、一つひとつ丁寧に原因を探っていくことで、精度の高い評価ができると思います。でも、まだまだ知識面も技術面も成長しなければいけません。「患者様と向き合うこと」を忘れず、誰からも信頼される理学療法士になれるよう頑張ります。





基礎を大切に、 即戦力の実力を身につける

本学では、1年次において理学療法の基本を学びます。2年次では、様々な病気の症状や治療法を学ぶとともに理学療法の専門分野を講義と実技を通して理解していきます。3年次では2年間の学内授業で学んだ内容を実際の臨床現場にて体験し、理学療法士としての基礎学問の統合を図ります

カリキュラム Curriculum

■1年次の時間割表(例)

		月	火	水	木	金
1	9:00~10:30	セミナー	人間生物学	医学用語Ⅰ	解剖学Ⅰ	解剖学Ⅱ
2	10:40~12:10	生命科学概論	人間生物学	生理学Ⅰ	自然科学概論	理学療法評価概論
3	13:20~14:50	理学療法概論Ⅰ	保健体育Ⅰ	運動学Ⅰ	リハビリテーション概論	
4	15:00~16:30	解剖学演習		情報科学演習		

8:50

登校



自宅からキャンパスまでは少し距離があり、普段は自転車です。学生専用の広い駐車場も整備。他の多くの友達も自転車で通学！

9:00-

専門知識を身につける授業



午前には講義からスタート。1年次は理学療法の基本を徹底的に学びます。高校の時とは違う90分授業にも慣れるれました！

12:10

ランチ



日替わりのお弁当を注文してカフェスペースでランチをとることもできます。同敷地内にはコンビニもあるの、お弁当を忘れた日も安心！

13:20-

プロの技術を学ぶ実技講習



午後は実技中心の授業。今日は「ストレップ」について学びます。体を動かしながら学んでいくのが時間があったという印象に通じていく！

16:30-

オンとオフのメリハリを



1日集中して授業を受けた後は、友達とのリラックスタイム。オンとオフのメリハリをつけながら充実したキャンパスライフを送っています！

20:00

授業の予習・復習



1日の最後は今日の授業の復習と明日の授業の予習を。12年次には授業ごとに小テストもあるので、日々の自己学習は欠かせません！

Q.将来どんな理学療法士になりたい？



ひとり暮らしで学ぶ方へ

INFORMATION OF APARTMENT

 住まいサポート
本学学生限定の契約アパートを紹介

本学には高知県内外から学生が集まっており、ひとり暮らしをしながら理学療法士を目指しています。高知医療学院生限定の契約アパートがあり、多くの学生が生活しています。学校へのアクセスも非常に良く、コンビニやスーパーも近く便利です。

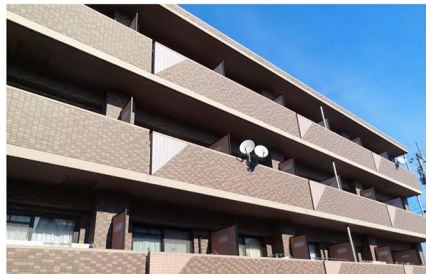

アパートからの風景。左側に本学、右側に愛宕病院分院（母体病院）が見える。



契約アパートに住む3つのメリット

メリット ①

敷金・礼金0円

家賃も3万円台で経済的！

メリット ②

学校まで徒歩1分

寝坊しても遅刻の心配なし！

メリット ③

身近に仲間がいる

いつも近くには仲間がいるので
テスト対策も万全！



浜心うどん

学院周辺の新グルメスポット「浜心うどん」。リーズナブルな価格、おいしいうどんでお楽しみください。

うどん 高知医療学院校舎内R1640



サッポロ一番館

学院周辺にある有名なラーメン店「サッポロ一番館」。ラーメンだけでなく定食メニューも充実。

ラーメン 高知医療学院校舎内R2020



ニール・マーレ

海岸線を目指して来た店にある「ニール・マーレ」。大平を眺めながらゆっくりとしたランチタイムを満喫。

カフェ 高知医療学院校舎内B30



はまむらたこやき店

学院周辺の新グルメスポット「はまむら」。昔ながらの思い出の味や焼きそばなど。

和洋グルメ 高知医療学院校舎内A506-3



得得・瀬戸店

高知市内にも数店舗を展開する有名店「得得」。うどんはメニューによって1日～3日まで予約可能。

うどん 高知医療学院校舎内P1-247



チップトップ

学生から大人気な店である「チップトップ」。『チキンソム』は学生時代に思い出が詰まっています。

レストラン 高知医療学院校舎内D77-1



レストランかつおおむすびころりん

夏の季節のクタクタを食べてみる「おむすびころりん」。新鮮な「3匹タタキ」が、夏は最高の体験ができます。

レストラン 高知医療学院校舎内D102-2



学院周辺のおいしい
グルメ情報教えます

先輩学生の生活



二反地 小太郎さん
2年生 徳島県出身

家事や洗濯などをすべて自分でするのはとても大変ですが、同じアパート内にクラスメイトや先輩・後輩がたくさんいるので毎日楽しく生活ができています。

二反地さん
も利用！

受験対策サポート
高知市周辺以外からの受験は交通費をサポート

✓ 1ヶ月の生活費

収入	
アルバイト	70,000円
仕送り	30,000円
100,000円	
支出	
家賃	37,000円
食費	15,000円
交際費	10,000円
その他	38,000円
100,000円	



契約アパートに住む二反地さんの部屋は整理されており、勉強に集中できる環境。

学生 × 地域 **つながる** プロジェクト



本学では、授業の一環として、高齢者および障害者を取り巻く生活環境や余暇活動（スポーツなど）を理解し、介護予防における理学療法士としての役割について学んでいます。また、いきいき百歳体操やシニアポッチャ大会への参加、高校生に対するトレーニング指導の補助スタッフとしての活動を通して、地域の方々と積極的に交流しています。



学生 × 障害者(高齢者)スポーツ

ポッチャはパラリンピックの正式種目です。高知県で開催されているポッチャの大会に、学生もスタッフとして参加しています。スタッフとして参加させていただく中で、地域の方々との交流を深めています。

TOPIC 「初級障がい者スポーツ指導員」資格の取得

初級障害者スポーツ指導員とは、財団法人日本障害者スポーツ協会が公認するスポーツ指導者の資格です。その所有者は福祉施設等でのスポーツリーダー、地域の障害者スポーツグループやサークルの活動援助、地域における障害者の競技大会運営協力等の役割が期待されています。本資格を取得するためには財団法人日本障害者スポーツ協会が実施する指導者養成講習会等を受講しなければいけません。本学は本協会の認定校になっており、1,2年次の該当科目の単位を取得することにより初級障がい者スポーツ指導員として認定されます。本資格の取得後、一定の条件を満たせば、中級スポーツ指導員、上級スポーツ指導員、スポーツコーチ等の資格を取得することも可能です。



学生 × 高校生

本学卒業生による高校生へのトレーニング指導に学生も補助スタッフとして参加しています。緊張感のある実際の現場でスポーツ選手と関わることで、スポーツ現場における理学療法士の役割を学びます。



学生 × いきいき百歳体操

高知県内の各地で開催されている介護予防教室に参加しています。介護予防教室では、地域の方と高知市発祥の「いきいき百歳体操」を実施し、運動後には茶話会に参加するなどして、地域の方々との積極的な交流を図っています。



クラブ活動・学内行事

学生間の交流が深まる学内行事も多く、放課後にはクラブ活動も盛んに行われております。特に、野球部とフットサル部は数多くの公式戦に参加するなど活発に活動しています。



とても便利!!生鮮食品から生活雑貨まで
スーパーマーケット&ホームセンター&ドラッグストアリスト

- マルナカ（スーパー）高知県高知市長浜5181-1 TEL: 088-842-0555 営業時間9:00-22:00
- サニーマート（スーパー）高知県高知市瀬戸西町3-13-1 TEL: 088-842-0961 営業時間9:00-22:00
- サンシャイン・ヴィアン（スーパー）高知県高知市瀬戸東町2-7 TEL: 0120-62-3481 営業時間9:00-21:00
- ナンコクスーパー・長浜店（スーパー）高知県高知市長浜626 TEL: 088-842-3251 営業時間8:00-20:30
- サンシャイン・みさと店（スーパー）高知県高知市仁井田1618-1 TEL: 088-842-3251 営業時間8:00-20:30

- コーナン・瀬戸南店（ホームセンター）高知県高知市瀬戸南町1-9 TEL: 088-842-1095 営業時間9:00-19:30
- ハマート横浜店（ホームセンター）高知県高知市横浜西町50-15 TEL: 088-847-2138 営業時間9:00-21:00
- ツルハドラッグ高知長浜店（ドラッグ・ストア）高知県高知市長浜4567-3 TEL: 088-841-2268 営業時間9:00-21:00
- よどやドラッグ・瀬戸店（ドラッグストア）高知県高知市瀬戸南町1-13-10 TEL: 088-837-2300 営業時間9:00-22:00
- セイムス・長浜店（ドラッグ・ストア）高知県高知市長浜1507-1 TEL: 088-831-1324 営業時間9:00-22:00

- ダイソー・瀬戸店（100円ショップ）高知県高知市瀬戸西町3-27 TEL: 088-805-2325 営業時間9:30-21:00

医療法人の学校だからいざという時でも安心!!
愛宕病院・愛宕病院分院



医療法人新松田会 愛宕病院

高知市愛宕町1丁目1-13 TEL: 088-837-2300



医療法人新松田会 愛宕病院分院

高知市長浜6012-1 TEL: 088-842-0411

診療科：内科、外科、整形外科、脊椎外科、脳神経外科
婦人科、泌尿器科、眼科、耳鼻咽喉科、心療内科・精神科、皮膚科、ER蘇生センター、リハビリテーション科

診療科：内科、リハビリテーション科

高知医療学院周辺マップ GAUKU MAP



1 | 桂浜



桂浜には有名な「坂本龍馬像」だけでなく水族館や坂本龍馬記念館などがあります。また定期的に様々なイベントが開催されており、子どもから大人まで楽しめる観光スポットです！

2 | ひろめ市場



高知の「食」が集う場所、ひろめ市場。飲食店や居酒屋、お土産物屋など、高知の名物が何でも揃っており、連日地元の人や観光客で賑わっています！

3 | はりまや橋



純信とお馬の恋物語で有名なはりまや橋は、はりまや橋公園として整備され、橋の東側にはからくり時計も 있습니다。

4 | 五台山



桜やツツジの名所であり、山麓には牧野富太郎博士の偉業を記念して作られた牧野植物園があります。山頂には展望台があり、そこから眺める高知市街地や浦戸湾は絶景です。

5 | 高知城



土佐24万石を築封した山内一豊によって創建されて以来、約400年余りの歴史を有する南海の名城。天守閣からは、高知市内を一望することができます。

6 | 土佐の日曜日



高知のお城下追手筋において、全長約1300mにわたり約420店が軒を並べています。1日約17,000人の方が訪れる生活市。毎週日曜日に開催されています。

7 | 四万十川



「最後の清流」として知られる四万十川。沈下橋は増水時流失しないように作られた橋で四万十川の風物詩となっています。また、カヌーや釣りなど様々なアクティビティを楽しむことができます。



今回紹介した以外にも高知県には魅力的な観光スポットが満載！詳しくは「よさこいネット」で検索！！

高知県の観光情報サイト
よさこいネット
よさこいネット 検索

高知県は、ひとつの大家族です。
高知家

高知県内イベントガイド KOCHI GUIDE



よさこい祭り

よさこい祭りは毎年8月9日の前夜祭を皮切りに、12日までの4日間、市内16か所の会場で行われます。各チームがそれぞれ個性を出した、衣装、音楽、振り付けを施し、自由でエネルギッシュな踊りを披露します。街中に鳴子の音が響き渡る南国土佐のお祭りをぜひ体験してください。

【よさこい祭り前夜祭】
期間：8月9日
場所：中央公園

【よさこい祭り本番】
期間：8月10日・11日
場所：追手筋ほか高知市内の各競演場・演舞場

【よさこい祭り後夜祭・よさこい全国大会】
期間：8月12日
場所：追手筋、中央公園、帯屋町アーケード、高知城

高知市納涼花火大会（8月9日）



高知城 花回廊

夜の高知城を花と灯りで彩り、邦楽を中心とした舞台上の和の世界へいざ入ります。夜の天守閣も特別会館。

期間：4月上旬
場所：高知城・高知公演



ABOUT KOCHI 02

高知のイベント



仁淀川紙のこいのぼり

いの町特産の紙「不織布」を使って思い思いに彩色した紙のこいのぼりが清流仁淀川の川面を泳ぐ。

期間：5月上旬
場所：国道33号仁淀川橋下



南国土佐皿鉢祭

旬の食材をふんだんに使い、料理人の熟練した匠の技によって豪快に表現された和食・洋食・中華の「皿鉢（さむち）料理」等が一堂に展示されています。

期間：3月上旬頃
場所：大橋通り商店街ほか



龍馬に大接近

桂浜の坂本龍馬像の横に特設展望台を設置。龍馬と同じ目線で太平洋を望めます。

期間：4月上旬～5月下旬
場所：桂浜



